



WEBINARIO DE APRESENTAÇÃO

www.accelerathon.eu | www.innova.eu

Accelerathon Espanha-Portugal:

Inovação e cooperação contra o Covid-19 e as alterações climáticas

Programa de inovação aberta para impulsionar a tua ideia na Euroregião Alentejo-Algarve-Andalucía

Terça-feira, 09 de março
2021

das 17:00 às 19:00h
Hora de Bruxelas

DESAFIO

luta contra o Covid-19 e as alterações climáticas

Idiomas do evento: ES/PT



Inovação e cooperação contra o Covid-19 e as alterações climáticas no Algarve

Inovação e cooperação contra o Covid-19 e as alterações climáticas no Algarve

- 1. Ponto de Situação Covid-19 em Portugal 8 de março**
- 2. Ponto de Situação Covid-19 no Algarve, a 4 de março**
- 3. Inovação no Algarve**
 - 1. na luta contra Covid-19**
 - 2. no parecer ao PRR-PT (Componente 5)**
- 4. Investimento / Avisos direcionados a resposta efeitos Covid-19**
- 5. Mitigação efeitos Alterações Climáticas**
 - 1. Plano de Eficiência Hídrica no Algarve e**
 - 2. PRGR – Planos de Recuperação e Gestão da Paisagem (Monchique/Silves e futuramente Caldeirão)**

SITUAÇÃO EPIDEMIOLÓGICA EM PORTUGAL

TOTAL DE CASOS E VARIAÇÃO

61 548 | - 439

ATIVOS

732 346 | +779

RECUPERADOS

16 565 | +25

ÓBITOS

23 881 | -1 632

CONTACTOS EM VIGILÂNCIA

810 459 | +365*

CONFIRMADOS

TOTAL DE CASOS, DE ÓBITOS E VARIAÇÃO POR REGIÃO

Açores

3 808 | +7
28 | -

327 634 | +57
5 260 | +6

Madeira

7 522 | +78*
63 | -

115 648 | +19
2 951 | +4

306 938 | +162
6 961 | +15

28 659 | +31
958 | -

20 250 | +11
344 | -

Legenda

■ CASOS CONFIRMADOS
■ ÓBITOS

* Dos dados apresentados da RA da Madeira, 60% dos casos teve um período entre o diagnóstico e notificação superior a 48 horas, decorrente de intercorrências informáticas de um laboratório na região e que se encontram em processo de regularização.

DISTRIBUIÇÃO DOS CASOS EM INTERNAMENTO

1 403 | - 11

INTERNAMENTO

342 | -12

INTERNAMENTO EM UCI

Dados até dia 07-03-2021 23:59:59

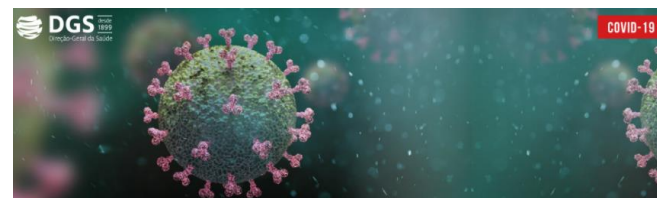

Algarve. Número de casos confirmados (acumulado)

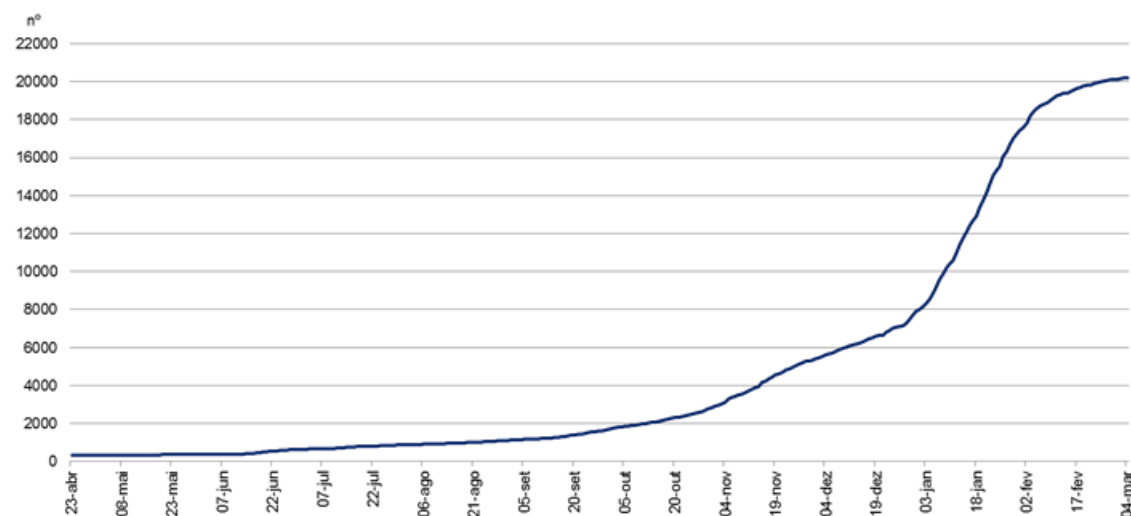

| 4 de Março de 2021 | | | |
|---|--|---------|-------|
| | | ALGARVE | PT |
| casos confirmados por 10 mil hab | | 460,5 | 785,2 |
| óbitos por 100 mil hab | | 78,5 | 160,1 |
| tx letalidade: óbitos/casos confirmados | | 1,7 | 2,0 |

*a incidência a 14 dias desce há 30 dias consecutivos e apresenta agora valores semelhantes aos observados na 3ª quinzena de Outubro

*o número médio diário de óbitos nos últimos 7 dias voltou a cair e corresponde agora a 1,3 (1,9 na semana anterior)

*a taxa de letalidade não sofreu alteração

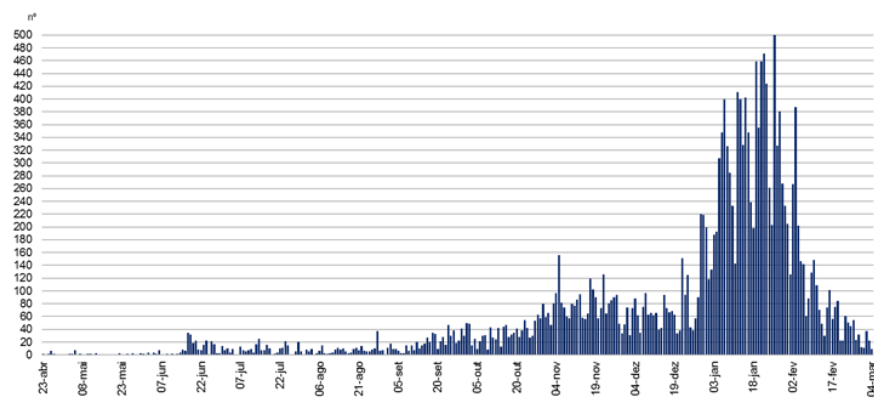

Algarve. Número de novos casos diários confirmados

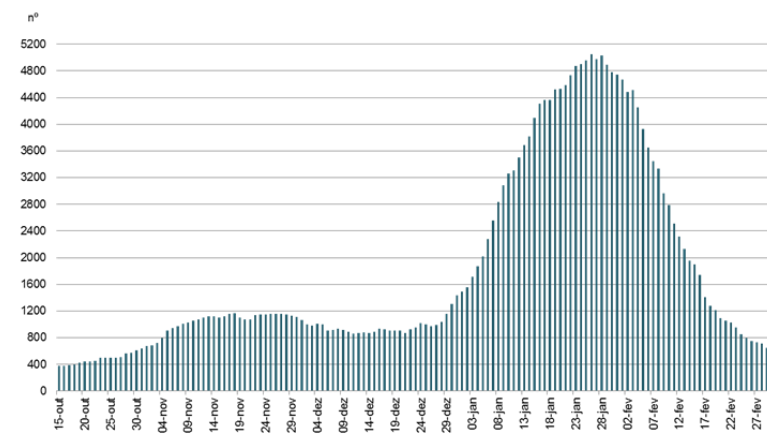

Algarve. Número de novos casos confirmados nos últimos 14 dias (ou incidência cumulativa a 14 dias)

3. Inovação no Algarve

Centro Académico de Investigação e Formação Biomédica do Algarve (ABC).

Algarve, Baixo Alentejo e Alentejo Litoral

Testes de rastreio

- Lares
- Creches
- Drive thru

Reforço da linha SNS

COVID-19

ABC Algarve Biomedical Center vence Prémio Manuel António da Mota

A Associação para o Desenvolvimento do Centro Académico de Investigação e Formação Biomédica do Algarve deparou-se com a necessidade de combater a pandemia numa região onde os cuidados de saúde facilmente entram em rotura.

Por Leonor Ferreira
15 Novembro, 2020 • 15:26

PARTILHAR

Facebook

Twitter

WhatsApp

E-mail

+

Comentar



© Fundação Manuel António da Mota

O grande vencedor da 11ª edição do Prémio Manuel António da Mota (PMAM) apresentou o projeto ABC-COVID. Os técnicos e investigadores do Centro fizeram testes de rastreio do novo coronavírus em lares, creches e criaram um Drive Thru para a realização dos mesmos.

A equipa reforçou ainda a linha SNS 24 dotando as regiões abrangidas de capacidade de diagnóstico da doença evitando a transmissão em grande escala. Um trabalho que se estendeu do Algarve ao Baixo Alentejo e Alentejo Litoral. O projeto recebe um prémio no valor de €50.000.

3. Inovação no Algarve

2. no parecer da CCDR-Algarve ao PRR-PT (Componente 5)

Componente 5 – Investimento e Inovação

...

Numa lógica concertada de consolidação da Rede de Instituições de Interface e de aposta em agendas/alianças mobilizadoras de reindustrialização, **importa fomentar o desenvolvimento do Algarve Biomedical Center (ABC), parceria entre a Universidade do Algarve o Centro Hospitalar Universitário do Algarve, potenciando o desenvolvimento do conhecimento na saúde, bem-estar e ciências da vida e sua transferência para o mercado, gerando efeitos multiplicadores setoriais.**

Advoga-se ainda um reforço e consolidação de projetos mobilizadores no quadro das agendas previstas, nomeadamente o *Digital Innovation Hub*, ancorado no futuro polo tecnológico do Algarve, com uma vertente de especialização em Destinos Inteligentes, ou ainda a central de serviços e tecnologias na área do Mar, associado ao Centro de Ciências do Mar (CCMAR), bem como ao CIMA e ao CHANGE, que integra a Unidade MED na área do Ambiente, Agricultura e Alterações Globais.

4) Investimento / Avisos direcionados a resposta efeitos Covid-19

| Identificação da medida | Dotação financeira previsional (em milhões de euros) | Eixo prioritário | Prioridade de Investimento | Fundo Europeu | Código concurso (caso seja aplicável) | Legislação aplicável |
|--|--|------------------|----------------------------|---------------|---------------------------------------|----------------------|
| Aviso 02/SAICT/2020 : Programa “Testar com Ciência e Solidariedade” – COVID-19 | 260 000,00 | Eixo 1 | 1.1 | FEDER | SAICT-D2-2020-02 | RECI |
| Sistema de Incentivos à Atividades de Investigação e Desenvolvimento e Investimento em Infraestruturas de Ensaio e Otimização (upscaling) (Territórios interior e outros territórios) no contexto Covid-19 | 2 000 000,00 | Eixo 1 | 1.2 | FEDER | SI-B7-2020-15 | RECI |
| SISTEMA DE INCENTIVOS À INOVAÇÃO PRODUTIVA NO CONTEXTO DO COVID-19 | 1 000 000,00 | Eixo 1 | 1.2 | FEDER | SI-D1-2020-14 | RECI |
| SISTEMA DE INCENTIVOS À INOVAÇÃO PRODUTIVA NO CONTEXTO DO COVID-19 | 2 000 000,00 | Eixo 2 | 3.3 | FEDER | SI-D1-2020-14 | RECI |
| ADAPTAR PME- Sistema de incentivos à adaptação da atividade das PME | 7 000 000,00 | Eixo 2 | 3.3 | FEDER | SI-B9-2020-16 | RECI |
| Programação Cultural em Rede | 800 000,00 | Eixo 4 | 6.3 | FEDER | ALG-14-2020-15 | RE SEUR |
| Contrato Emprego Inserção / Contrato Emprego Inserção+ COVID-19 | 300 000,00 | Eixo 6 | 9.1 | FSE | ALG-B6-2020-10 | RE ISE |
| Formação de docentes e outros agentes de educação e formação - Educação Digital | 680 000,00 | Eixo 7 | 10.1 | FSE | ALG-67-2020-47 | RE CH |
| Remoção do fibrocimento nos Edifícios escolares | 4 295 744,00 | Eixo 7 | 10.5 | FEDER | ALG-73-2020-14 | RE CH |

Cofinanciado por:



5. Mitigação efeitos Alterações Climáticas

Requisito Climático

INVESTIMENTO AFETO AO REQUISITO CLIMÁTICO

| COMPONENTES | | Investimento (M€)* | % de afetação ao Requisito |
|-------------|--------------------------------------|--------------------|----------------------------|
| C10 | - Mobilidade Sustentável | 1 032 | 100% |
| C2 | - Habitação | 801 | 49% |
| C11 | - Descarbonização da Indústria | 715 | 100% |
| C8 | - Florestas | 665 | 100% |
| C13 | - Eficiência Energética em Edifícios | 620 | 100% |
| C1 | - Serviço Nacional de Saúde | 615 | 44% |
| C5 | - Investimento e Inovação | 509 | 36% |
| C3 | - Respostas Sociais | 500 | 86% |
| C9 | - Gestão Hídrica | 441 | 100% |
| C14 | - Hidrogénio e Renováveis | 371 | 100% |
| C12 | - Bioeconomia Sustentável | 150 | 100% |
| C7 | - Infraestruturas | 110 | 13% |



* Valores referentes apenas a subvenções

C9. GESTÃO HÍDRICA

MITIGAR A ESCASSEZ HÍDRICA E ASSEGURAR A RESILIÊNCIA DOS TERRITÓRIOS DO ALGARVE, ALENTEJO E MADEIRA AOS EPISÓDIOS DE SECA

REFORMAS

- Gestão integrada e circular dos recursos hídricos em situações de escassez

INVESTIMENTOS

- Plano Regional de Eficiência Hídrica do Algarve
- Aproveitamento Hidráulico de Fins Múltiplos do Crato
- Plano de Eficiência e Reforço Hídrico dos sistemas de abastecimento e regadio da RAM

PLANO REGIONAL DE EFICIÊNCIA HÍDRICA DO ALGARVE

200 M€

Implementação do Plano de Regional de Eficiência Hídrica do Algarve (PREH)

- SM1 - Redução das perdas de água no setor urbano
- SM2 - Aumento da eficiência do uso no setor agrícola
- SM3 - Reforço da governança dos recursos hídricos
- SM4 - Utilização de Água Residual Tratada
- SM5 - Aumento da capacidade disponível e resiliência da oferta da água
- SM6 - Dessalinização de água do mar

441 M€

C9. GESTÃO HÍDRICA

Figura 5. A caminho da Transição Climática: Reformas



TRANSIÇÃO CLIMÁTICA

REFORMAS

Componente 10. Mobilidade Sustentável

- Reforma do Ecosistema dos transportes;

Componente 11. Descarbonização da Indústria

- Descarbonização da Indústria;

Componente 12. Bioeconomia Sustentável

- Bioeconomia Sustentável;

Componente 13. Eficiência Energética em Edifícios

- Estratégia de Longo Prazo para a Renovação de Edifícios;
- Programa de Eficiência de Recursos na Administração Pública 2030 (ECO-AP 2030);
- Estratégia Nacional para o Combate à Pobreza Energética;

Componente 14. Hidrogénio e Renováveis

- Plano Nacional Energia e Clima 2021-2030 (PNEC 2030);
- Estratégia Nacional para o Hidrogénio (EN-H2).

Territórios prioritários para a elaboração de PRGP

(carregue nas zonas demarcadas)

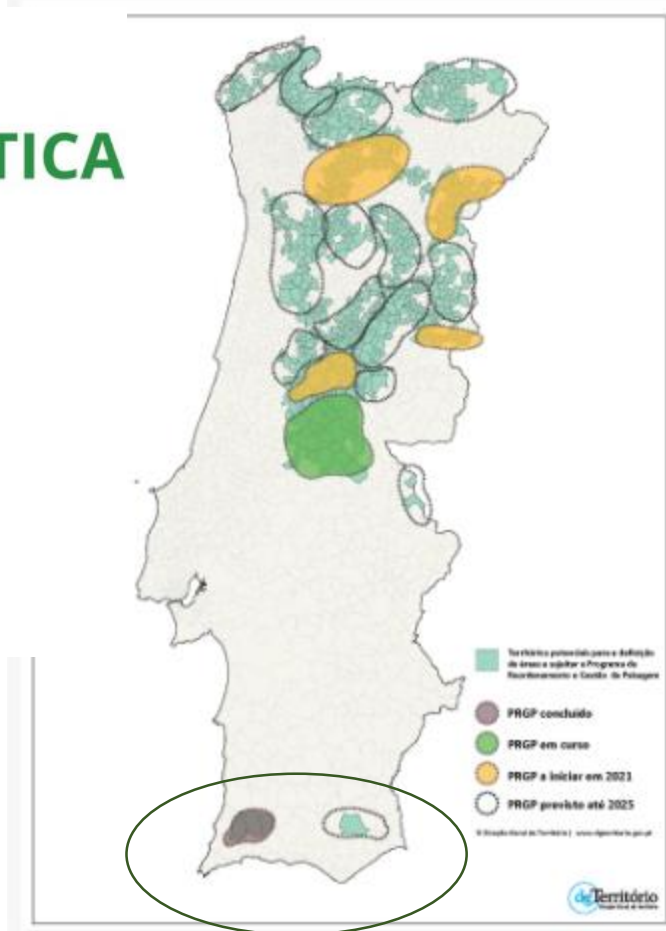

WEBINÁRIO DE APRESENTAÇÃO

Accelerathon Espanha-Portugal:
 Inovação e cooperação contra o Covid-19 e as alterações climáticas

Programa de inovação aberta para impulsionar a tua ideia na Euroregião Alentejo-Algarve-Andaluzia

Terça-feira, 09 de março 2021
 das 17:00 às 19:00h
 Hora de Inovação

DESAFIO
 Luta contra o Covid-19 e as alterações climáticas

Idiomas do evento: ESP/PT

O Programa de Transformação da Paisagem (PTP) configura uma estratégia para os territórios vulneráveis da floresta com elevada perigosidade de incêndio.

A Estratégia do PTP assenta na seguinte visão: Os territórios da floresta como referencial de uma nova economia dos territórios rurais de baixa densidade, que valoriza o capital natural e a aptidão dos solos, que promove a resiliência do território e que assegura maiores rendimentos, através de processos participativos e colaborativos e de base local e de capacitação de atores e instituições. São também objetivos do PTP incentivar os produtores a melhorar a gestão das suas explorações e desenvolver a paisagem desajustada para dar resposta aos desafios das alterações climáticas.

Ler mais

Sobre mais [↗](#) Novidades [↗](#) Monitorização [↗](#)

Medidas programáticas do PTP

| | | | |
|------|-------------|----------------------|-------------------------|
| PRGP | AIGP & OIGP | Condomínio de aldeia | Emparelhar para ordenar |
|------|-------------|----------------------|-------------------------|

Conheça

| | | |
|----------------------|------------|-----------------|
| Perguntas frequentes | Legislação | Mapa interativo |
|----------------------|------------|-----------------|

O Programa de Transformação da Paisagem em números

| | | | | |
|------------------|-----------------|--------------------|---|------------------------------------|
| 1 PRGP aprovados | 1 PRGP em curso | 19 AIGP submetidas | 11 Condomínios de aldeia com financiamento aprovado | 0 Condomínios de aldeia executados |
|------------------|-----------------|--------------------|---|------------------------------------|

Ligações úteis

Componente 8 – Florestas e Paisagem

- Serra de Monchique e Serra do Caldeirão

No âmbito do plano de Transformação da Paisagem dos Territórios de Floresta Vulnerável, preconiza-se o alargamento a toda a **serra do Caldeirão**, designadamente aos concelhos de Loulé, São Brás de Alportel e Tavira, das intervenções previstas para a serra de Monchique, nos municípios de **Monchique e Silves**, dada a sua contiguidade e a premência de uma preservação integrada, face ao incontornável contributo para a biodiversidade e para alimentar o ciclo hidrológico tornando os sistemas mais resilientes e melhor adaptados às mudanças climáticas.

Sublinha-se ainda tratar-se de áreas designadas no âmbito da **Rede Natura 2000** e para as quais importa considerar a aplicação de mecanismos de **remuneração dos serviços ecossistémicos** prestados pelas comunidades.



mlcarvalho@ccdr-alg.pt

Direção de Serviços de Desenvolvimento Regional